

(財)日本建設情報総合センター(JACIC)に登録したCORINSの自社データを一元管理。
2009年8月に公開された新コリンズに対応! (CORINS-EXはExtensible(拡張性)を意味しています。)

工事情報保管検索システム **CORINS-EX** Ver.7

**システム
拡張が
可能です**

システム拡張
モジュールを実装
しております。
社内システム連携
なども可能です。

**追加ライセンスが
発生しません**

システムOSにLinuxを採用しており
ます。またデータベースも実績のある
フリーライセンス
を採用しておりま
すので、社内の
利用者に追加費
用が発生しません

**工事实績
イントラ
構築に最適**

イントラネットに接続できるパソコン
があれば、現場、支店からでも入力
検索・閲覧が可能です。また、工事に
関連するドキュメント保管にもご利用
頂けます。

**導入後
すぐに
使えます**

過去の工事实績はJVのサブを含む
CORINSデータをJACICから一括購入
できます。導入してからの面倒な過去
データの登録作業は発生しません。

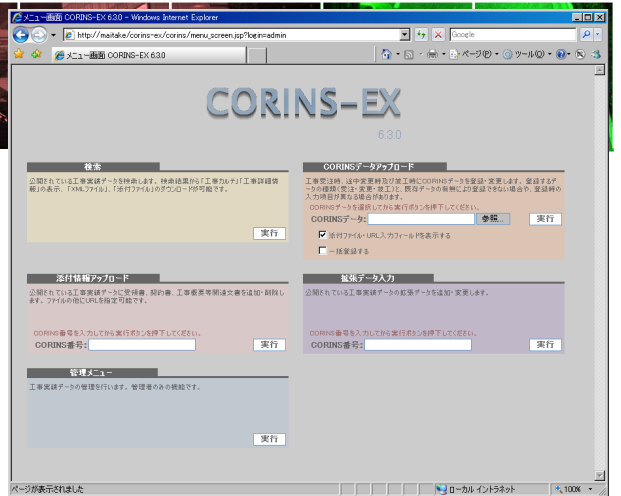

1. 登録

CORINS自社データ取込 (一括購入取込)

まず、検索するためのCORINSデータを取込みます。
JACICへ提出したCORINS形式(xml)のファイルが
読み込めます。

2. 自社管理情報付加

自社情報の追加機能

社内管理番号や呼称など必要な自社情報を追加できる項目をもっています。
またその工事に関与する必要な電子データを関連付けて保管管理する事が可能です。

3. 検索条件指定

検索条件 (一般データ+技術データ)

登録された全ての項目を対象に検索する事が可能です。
検索は絞り込み検索や履歴検索も可能です。

4. 検索結果

- 一覧表示
- 技術者情報
- 工事カルテ
- 関連ファイル

電子納品データ
技術資料
工事施工管理台帳
契約書写し など

CORINS-EX
データベース



🔴 CORINS自社データ取込（一括購入取込）

CORINSデータアップロード

工事受注時、途中変更時及び竣工時にCORINSデータを登録・変更します。登録するデータの種類(受注・変更・竣工)と、既存データの有無により登録できない場合や、登録時の入力項目が異なる場合があります。
CORINSデータを選択してから実行ボタンを押下してください。

CORINSデータ:

添付ファイル・URL入力フィールドを表示する
 一括登録する

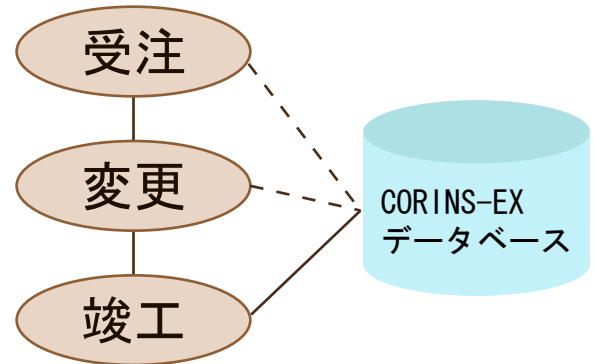

JACICへ提出したCORINS形式 (xml) のファイルが読み込めます。
CORINSデータの受注、変更、竣工それぞれのファイルを登録できます。

🔴 自社情報の追加機能

004 一般データ(拡張項目)

一般データ(拡張項目)	
コード1	<input type="text" value="code1"/>
コード2	<input type="text" value="code2"/>
発注形態区分	1 一般競争入札 <input type="text"/>
総合評価方式	2 標準型 <input type="text"/>
低入札調査案件	2 低入札調査 <input type="text"/>
工事成績評定状況	3 取得済 <input type="text"/>
工事成績評点	<input type="text"/> (点)
工事表彰区分	1 優良工事 <input type="text"/>
工事表彰	3 局長表彰 <input type="text"/>
技術者表彰	5 その他 <input type="text"/>
減点(法令遵守等)	<input type="text"/> (点)
減点内容	<input type="text"/>
予備項目1	<input type="text"/>
予備項目2	<input type="text"/>
予備項目3	<input type="text"/>
予備項目4	<input type="text"/>
予備項目5	<input type="text"/>
予備項目6	<input type="text"/>
予備項目7	<input type="text"/>
予備項目8	<input type="text"/>
予備項目9	<input type="text"/>
予備項目10	<input type="text"/>

社内管理番号や呼称など必要な自社情報を追加できる項目を持っています。またその工事に関与する必要な電子データを関連付けして保管管理する事が可能です。

🔍 検索条件（一般データ+技術データ）

メニュー 検索条件入力 CORINS-EX 7.00

クリア 全文検索 検索実行

一般データ ▼

一般データ		
技術者名・区分		
技術者		
役割	▼	
職員コード	<input type="text"/> 部分一致 ▼	
技術者名		
漢字	<input type="text"/> 部分一致 ▼	
工事件名	<input type="text"/> 部分一致 ▼	
工事概要	<input type="text"/> 部分一致 ▼	
受注時登録		
JAGICに登録した工事か否か	▼	
CORINS番号	<input type="text"/> 部分一致 ▼	
コード1	<input type="text"/> 部分一致 ▼	
コード2	<input type="text"/> 部分一致 ▼	
対象水系_路線名称	<input type="text"/> 部分一致 ▼	
請負金額	<input type="text"/> ~ <input type="text"/> 円	
工期		
開始年月日	<input type="text"/> ~ <input type="text"/> YYYYYMDD	
終了年月日	<input type="text"/> ~ <input type="text"/> YYYYYMDD	
発注様園情報		
発注様園名	<input type="text"/> 部	
受注形態		

入札条件に適した工法形式などで、詳細な建設工事実績を検索する事が可能です。
また、関連ファイルの全文検索も可能です。

🔍 検索結果（一覧表示）

メニュー 条件入力 検索履歴 検索結果一覧 CORINS-EX 7.00 自社技術者

一覧のダウンロード 項目選択DL 条件入力して絞り込み 履歴で絞り込み データ特定をチェック クリア

前ページ 検索ヒット件数: 816 ページ: 3 / 41 次ページ

データ 特定	No. ▲	CORINS番号	受注・ 変更・ 竣工	工事件名	請負金額	工期 開始	工期 終了	発注様園	添付フ ァイル	登録ファイル
<input type="checkbox"/>	16473	00888888-AA00-00480	竣工	サンプル工事	50,000,000	2008/01/01	2008/12/31	国土交通大臣	一覧	ダウンロード
<input type="checkbox"/>	16474	00888888-AA00-00380	竣工	サンプル工事	50,000,000	2008/01/01	2008/12/31	国土交通大臣	一覧	ダウンロード
<input type="checkbox"/>	16475	00888888-AA00-00757	竣工	サンプル工事	50,000,000	2008/01/01	2008/12/31	国土交通大臣	一覧	ダウンロード
<input type="checkbox"/>	16476	00888888-AA00-00581	竣工	サンプル工事	50,000,000	2008/01/01	2008/12/31	国土交通大臣	一覧	ダウンロード
<input type="checkbox"/>	16477	00888888-AA00-00399	竣工	サンプル工事	50,000,000	2008/01/01	2008/12/31	国土交通大臣	一覧	ダウンロード
<input type="checkbox"/>	16478	00888888-AA00-00783	竣工	サンプル工事	50,000,000	2008/01/01	2008/12/31	国土交通大臣	一覧	ダウンロード
<input type="checkbox"/>	16479	00888888-AA00-00269	竣工	サンプル工事	50,000,000	2008/01/01	2008/12/31	国土交通大臣	一覧	ダウンロード
<input type="checkbox"/>	16481	00888888-AA00-00120	竣工	サンプル工事	50,000,000	2008/01/01	2008/12/31	国土交通大臣	一覧	ダウンロード

検索結果は詳細な工事情報、工事カルテ形式、従事技術者工事経歴時の表示が可能です。
また一覧をEXCELに罫線付で出力する事も可能です。

検索結果 (関連書類)

技術者情報

役割	氏名(カナ) 生年月日 所属企業の許可番号	監理技術者資格者証番号 職員コード	資格区分名 区分-国家資格合格番号 (国家資格取得年)	従事期間	担当工事内容
現場代理人	望月光博 1949/12/11 00-001100	1234567890	一級土木施工管理技士	2003/12/03 - 2005/07/19	16 コンクリート構造物工事/136 コンクリート構壁工
監理技術者	菅野竜太 1971/03/24 00-001100				
担当技術者	高橋誠武 1981/12/24 00-002637				
担当技術者	マシノカズ 1975/02/15 00-001100				
担当技術者	内野博樹 1971/08/14 00-001100				

工事カルテ

項目	内容
建設業許可番号+CORINS登録番号	00123456-0000-00007
工事件名	建設業許可番号+CORINS登録番号 00123456-0000-00007
対象水系_路線名称	建設業許可番号+CORINS登録番号 00123456-0000-00007
請負金額	建設業許可番号+CORINS登録番号 00123456-0000-00007
発注機関種別	00101001 内閣府
実績内容確認担当者所属部署名	総務課
実績内容確認担当者氏名	山田武弘
設計者コード	00080276291234
受注形態	1 単独
VE対象工事	1 VE対象工事である
方式種別	1 入札時VE方式
提案の採否	1 採用
ISO対象工事	1 ISO対象工事である
請負者名称	佐藤孝夫
建設業許可番号	01 河川
公共事業の分野	01 土木一式工事
本件登録工事の発注に対応した建設業許可業種	01 一般土木工事
本件登録工事の入札参加資格区分	34 軟弱地盤処理工
工種、工法、型式	01101 北海道札幌市 01102 北海道札幌市 1 市街地地盤(DID)
施工場所	1 掘削
施工地域	1 掘削
近接する構造物の有無	2 無し
近接施工の有無	1 有り
近接する構造物名	1 鉄道(地下鉄含む)
交通規制の有無	1 有り
交通規制道路の種類	3 国道
規制道路の交通量(台/日)	2 5,000以上~10,000
規制車線数	規制車線数 2 / 全車線
交通の確保手段	3 車線減少

関連ファイル

技術情報や工事カルテを表示できます。
関連ファイルに登録した電子納品データや契約書、
施工体制台帳をダウンロードできます。

◎CORINS-EXサーバ稼働環境

OS : Linux (Redhat/CentOS/Fedora)
 AP-Server : Tomcat
 DataBase : PostgreSQL
 全文検索 : Hyper Estraier

*Linuxは、Linux Torvaldsの米国およびその他の国における登録商標あるいは商標です。
 *その他記載の商品名および会社名は、各社の商標または登録商標です。
 *本カタログに記載の内容は、改良のため予告なく変更する場合がございます。

□導入実績 (2010年6月10日時点)

- | | | | |
|----------|--------|--------|----------|
| 青木あすなろ建設 | 川田工業 | 東亜建設工業 | 富士ピー・エス |
| 安藤建設 | 佐藤工業 | 東急建設 | 不動テトラ |
| 岩田地崎建設 | 三幸建設工業 | 東鉄工業 | ピーエス三菱 |
| 大本組 | 清水建設 | 東洋建設 | 三井住友建設 |
| 鹿島道路 | 大成建設 | 戸田建設 | みらい建設工業 |
| 熊谷組 | 大日本土木 | 西松建設 | りんかい日産建設 |
| 鴻池組 | 大豊建設 | 日特建設 | 若築建設 |
| 五洋建設 | 竹中土木 | 福田組 | |
| 川田建設 | 鉄建建設 | フジタ | |

開発元・管理元

一般社団法人
建設情報化協議会 CIC
 Construction Information Consortium
<http://www.const-ic.com/>

販売代理店